

ALL FLOORS | LIFTS PLAN |
scale 1:50

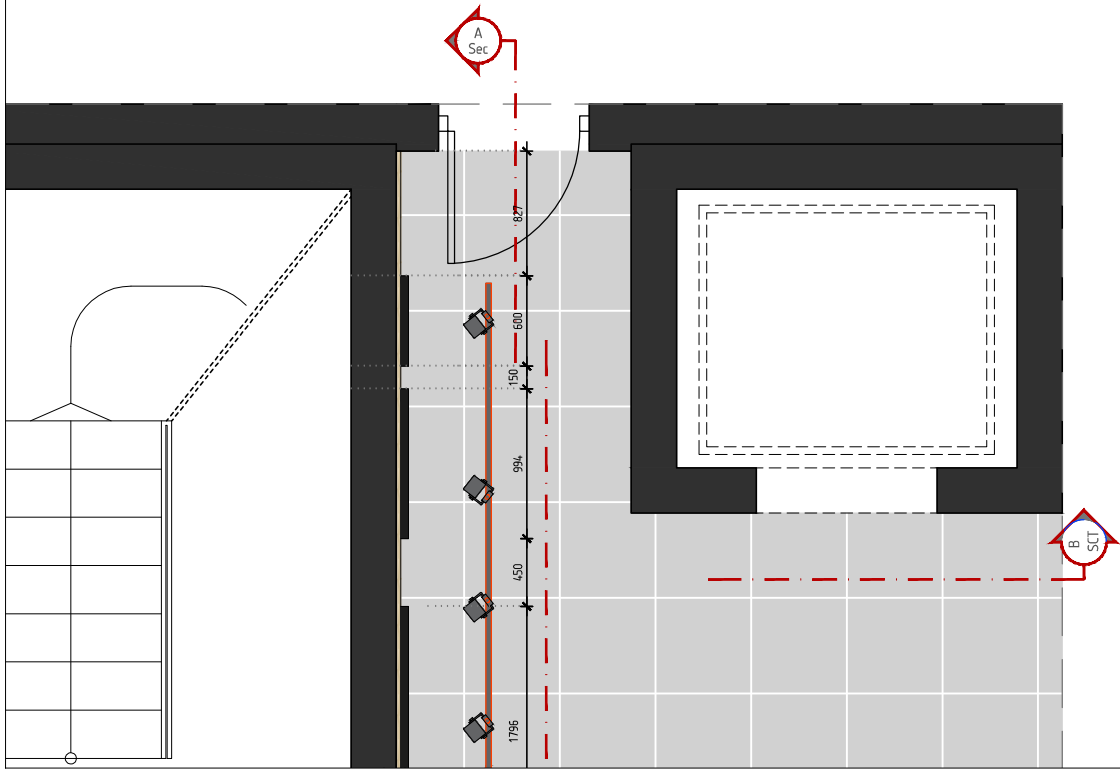

FIRST FLOOR | LIFT ELEVATION | scale 1:50

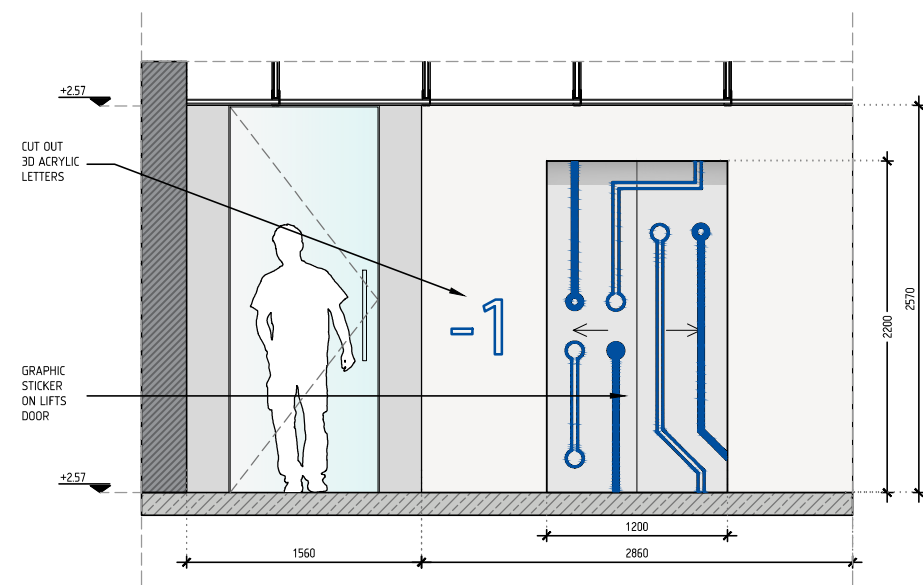

KEY PLAN

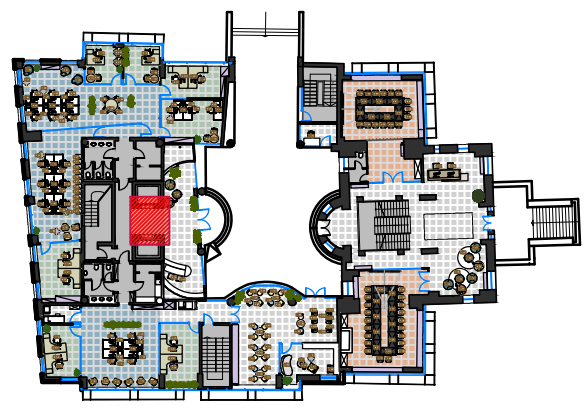

THIRD FLOOR | LIFT ELEVATION | scale 1:50

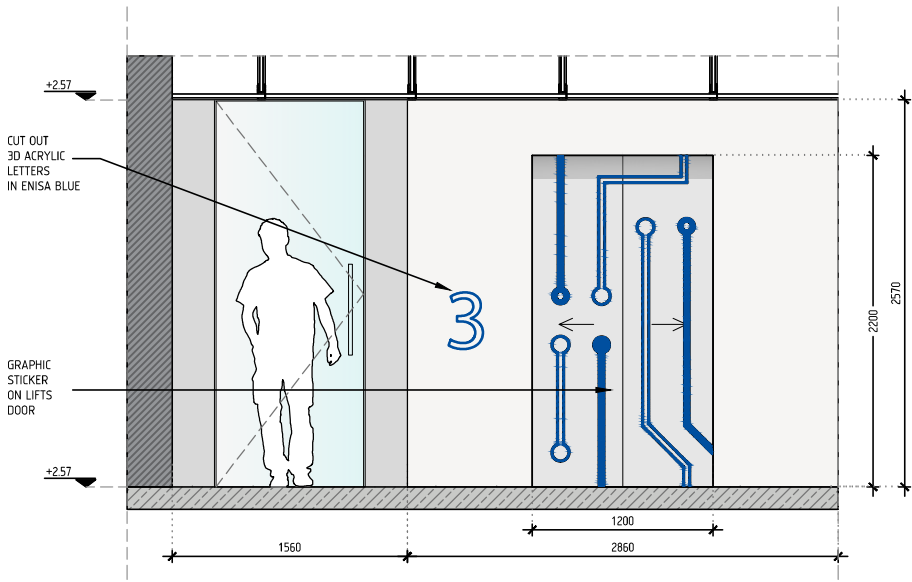

GROUND FLOOR | LIFT ELEVATION | scale 1:50

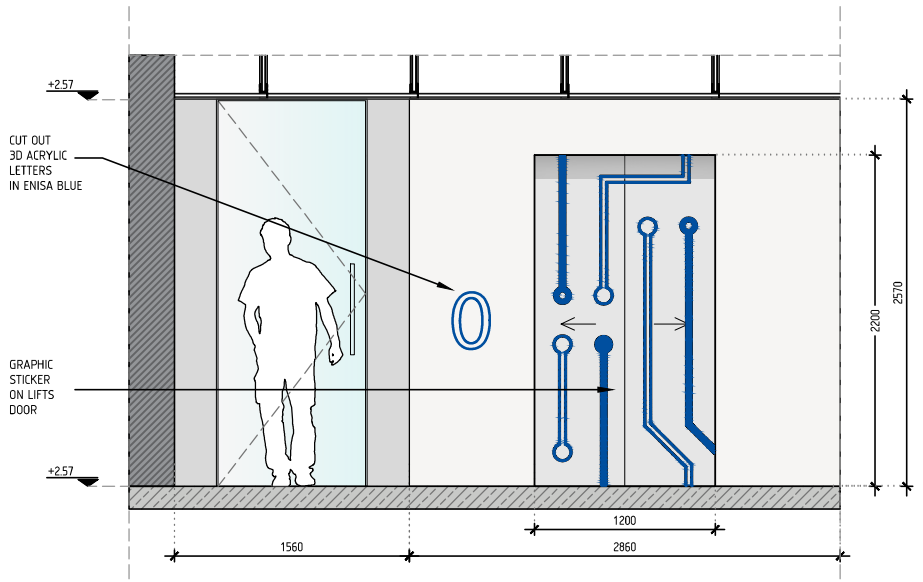

SECOND FLOOR | LIFT ELEVATION | scale 1:50

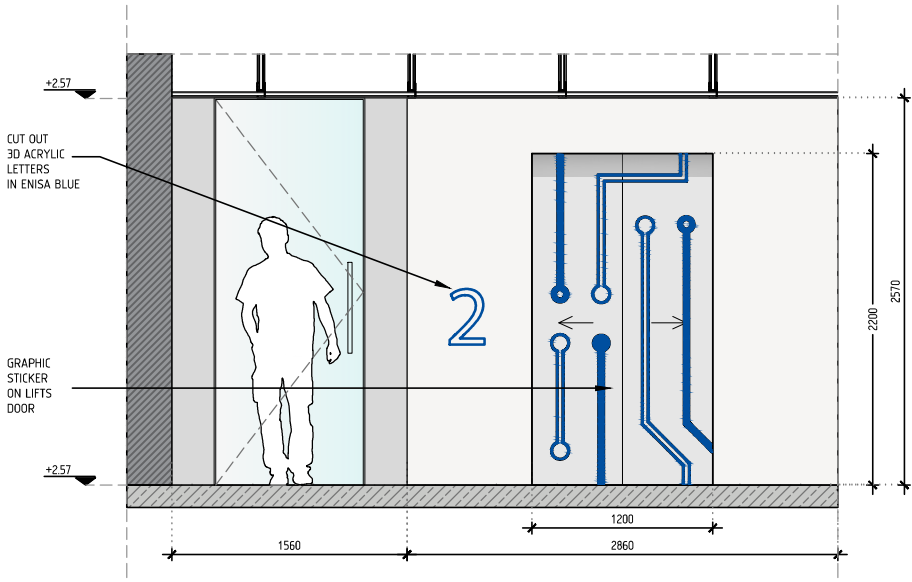

BASEMENT | LIFT ELEVATION | scale 1:50

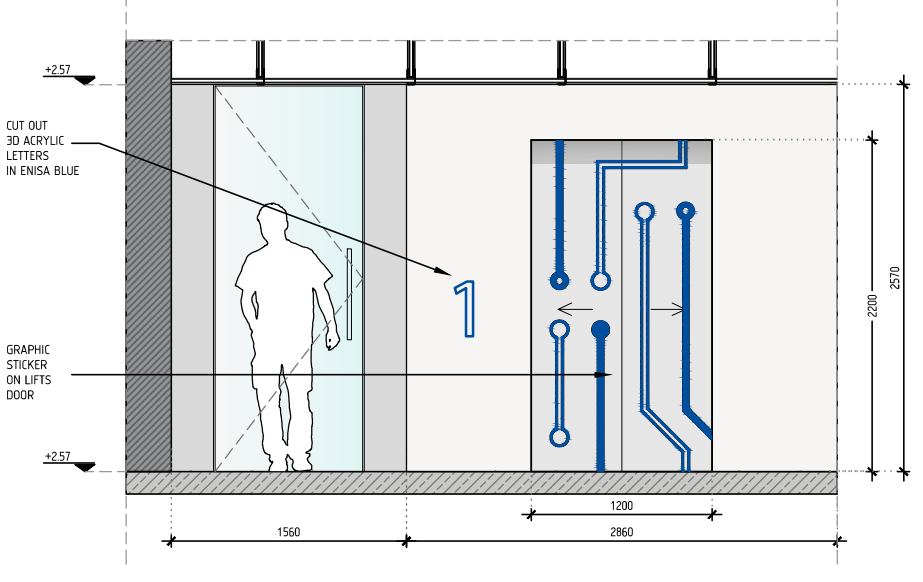

ΟΜΑΔΑ ΜΕΛΕΤΗΣ / PROJECT TEAM :

ΑΡΧΙΤΕΚΤΟΝΕΣ / ARCHITECTS :

[NAME] [TITLE]

[NAME] [TITLE]

[NAME] [TITLE]

ΤΡΟΠΟΠΟΙΗΣΕΙΣ / REVISIONS :

ΗΜΕΡ. / DATE :

ΠΕΡΙΓΡΑΦΗ / DESCRIPTION :

[TEXT] [TEXT]

ΠΡΟΣΟΧΗ:

ΤΟ ΠΑΡΟΝ ΣΧΕΔΙΟ ΑΠΟΤΕΛΕΙ ΙΔΙΟΚΤΗΣΙΑ ΤΗΣ A&M ARCHITECTS ΚΑΙ ΑΠΑΓΟΡΕΥΕΤΑΙ Η ΑΝΑΠΑΡΑΓΩΓΗ ΣΥΝΟΛΟΥ Ή ΜΕΡΟΥΣ ΤΟΥ ΠΑΡΟΝΤΟΣ ΧΩΡΙΣ ΤΗΝ ΕΓΓΡΑΦΗ ΣΥΓΚΑΤΑΘΕΣΗ ΤΗΣ ΤΩ ΠΑΡΟΝ ΣΧΕΔΙΟ ΘΑ ΠΡΕΠΕΙ ΝΑ ΔΙΑΒΑΖΕΤΑΙ ΣΕ ΣΥΝΔΥΑΣΜΟ ΜΕ ΤΙΣ ΤΕΧΝΙΚΕΣ ΠΡΟΔΙΑΓΡΑΦΕΣ ΚΑΙ Η ΟΠΟΙΑΔΗΠΟΤΕ ΠΑΡΑΤΥΠΙΑ ΘΑ ΠΡΕΠΕΙ ΝΑ ΑΝΑΦΕΡΕΤΑΙ ΑΜΕΣΑ. ΟΛΕΣ ΟΙ ΔΙΑΣΤΑΣΕΙΣ ΘΑ ΠΡΕΠΕΙ ΝΑ ΕΠΙΒΕΒΑΙΝΟΝΤΑΙ ΕΠΙ ΤΟΤΟΥ ΣΤΟ ΕΡΓΟ ΚΑΙ ΝΑ ΕΚΦΡΙΝΟΝΤΑΙ ΑΠΟ ΤΟΝ ΑΝΑΔΟΧΟ. ΑΠΑΓΟΡΕΥΕΤΑΙ Η ΜΕΤΑΤΡΟΠΗ ΤΗΣ ΚΑΙΜΑΚΑΣ ΟΠΟΙΟΥΔΗΠΟΤΕ ΤΜΗΜΑΤΟΣ ΤΟΥ ΣΧΕΔΙΟΥ.

NOTICE :

THIS DRAWING REMAINS THE COPYRIGHT PROPERTY OF A&M ARCHITECTS AND IS NOT TO BE REPRODUCED IN WHOLE OR IN PART WITHOUT WRITTEN PERMISSION. THIS DRAWING TO BE READ IN CONJUNCTION WITH THE SPECIFICATION AND ANY DISCREPANCIES ARE TO BE IMMEDIATELY ADVISED. ALL DIMENSIONS TO BE VERIFIED ON SITE AND APPROVED BY THE CONTRACTOR. DO NOT SCALE OFF ANY PART OF THIS DRAWING.

ΕΡΓΟΔΟΤΗΣ / CLIENT

ENISA

ΕΡΓΟ / PROJECT

ENISA Offices:
Due Diligence

PROJ No.

20071

ΘΕΣΗ / LOCATION

Εθνικής Αντιστάσεως 72,
Αθήνα, Χαλάνδρι

DESIGN DEVELOPMENT

ΘΕΜΑ / TITLE

ALL FLOORS
CORE NEW BUILDING
LIFTS AREA

KEY / ΥΠΟΜΝΗΜΑ

Folder name : 1.Dev_Arch

Plot date : 7/4/2021

ΣΦΡΑΓΙΔΑ / STAMP

DRAWN

CHECKED

APPROVED

DATE

PAPER SIZE

ΚΑΙΜ. / SCALE

A36

07-07-2021

A2

1:50

PROJECT CODE

UNIT

TRADE

TYPE

LEVEL

DWG

REV.

20071

01

ARCH

DTL

-

36.00

A&MARCHITECTS

ARCHITECTS | ENGINEERS | PROJECT MANAGERS

61 I. Διοσκοπούλου Str.
112 07 Athens, Greece

T +30 210 825 8950
F +30 210 822 6553

E info@a-m-architects.gr
www.a-m-architects.gr